



برنامج ضيافات الأطفال (قرة) الدليل المستخدم لأولياء الأمور (الأمهات) ٢٠٢٣

نبذة عن برنامج قرّة:

- هي مبادرة وطنية أنشأت من قبل صندوق تنمية الموارد البشرية 'هدف' لدعم وتمكين المرأة العاملة السعودية للالتحاق بسوق العمل والاستثمار فيه وهي مطمئنة على الرعاية المقدمة لأبنائها بمساندتها في تحمل جزء من تكاليف ضيافة أطفالها باختيار إحدى المراكز المعتمدة والقريبة منها.

الأهداف:

- دعم وزيادة نسبة النساء السعوديات العاملات في القطاع الخاص والتشجيع على استقرارهن الوظيفي.
- تحسين وتطوير بيئة وخدمات مراكز رعاية الأطفال في المملكة.
- التغلب على العديد من الحواجز في بيئة عمل المرأة في المملكة والموازنة بين مسؤولياتها.
- خلق الشفافية وإمكانية الوصول للبيانات والمعلومات المتعلقة بمراكز رعاية الأطفال وذلك عن طريق بوابة قرّة
- تمكين أنواع مختلفة من الحضانات وذلك لرفع كفاءة هذا القطاع.

خدمات برنامج قرعة لأولياء الأمور 2023



خدمة اختيار المركز حسب الموقع المناسب لكل أم



تنوع الخدمات المنشورة حسب عمر الطفل



خدمة الدفع إلكترونياً لمراكز ضيافة الأطفال من
قبل المستفيدة.



منصة جامعة لعدد من المراكز المعتمدة والغير معتمدة

شروط الالتحاق وآلية تسجيل الأمهات في برنامج قررة



شروط الالتحاق بالدعم:

- الجنسية سعودية .
- أجر شهري (الأجر الأساسي بالإضافة إلى بدل السكن) ٨٠٠٠ ريال أو أقل.
- مسجلة في التأمينات الاجتماعية.
- عمر أطفال المستفيدة: حتى يصل الطفل إلى (٦) سنوات
- لا يوجد حد أعلى لعدد الأطفال

طريقة التسجيل:

- البدء في التسجيل عن طريق موقع هدف.
- تسجيل الدخول عن طريق نفاذ ومن ثم سيتم الانتقال تلقائياً الى جدارات.
- تسجيل الدخول الى جدارات وتفعيل الحساب ومن ثم التوجه الى برامج وخدمات هدف.
- الانتقال الى موقع هدف، خانة برامجنا واختيار برنامج «قرة» ومن ثم التسجيل.
- التقديم من خلال صفحة برنامج «قرة» موقع هدف.
- سيقوم «هدف» بعد ذلك بالتحقق من أهلية المرشحة واستيفائها لشروط الاستفادة من البرنامج.
- بعد الحصول على اشعار أهلية المستفيدة عبر البريد الالكتروني خلال ٢٤ ساعة، الذهاب الى بوابة قرّة.
- التسجيل في بوابة قرّة والتأكد من إكمال البيانات المطلوبة.
- اضافة الاطفال، ومن ثم الضغط على اضافة الطفل للدعم.
- التأكد من ارفاق المستندات المطلوبة (صورة من شهادات ميلاد الأطفال) وتحديد الأطفال المراد شملهم بالدعم والضغط على زر (اضافة الى الدعم).
- سيقوم فريق قرّة بعد ذلك بالتحقق من أهلية الطفل والتأكد من استيفاء الشروط خلال ٢٤ ساعة ويتم اشعاركم بالقبول او الرفض عن طريق البريد الالكتروني.
- بعد حجزك للخدمة وقبول المركز لطلبك، سيتم تأكيد حجزك بعد دفع المبلغ المستقطع عن طريق البوابة (خلال مدة لا تزيد عن ٢٤ ساعة من وقت قبول المركز للحجز) واشعارك عبر البريد الإلكتروني ورسالة نصية بأن حجزك المدعوم مؤكد.
- يتم الحجز بشكل شهري ويمكنك بدء الخدمة في أي يوم من أيام الشهر على ان يكون الحجز لدى مركز معتمد.

خطوات تسجيل الأمهات للحصول على دعم "قرة"

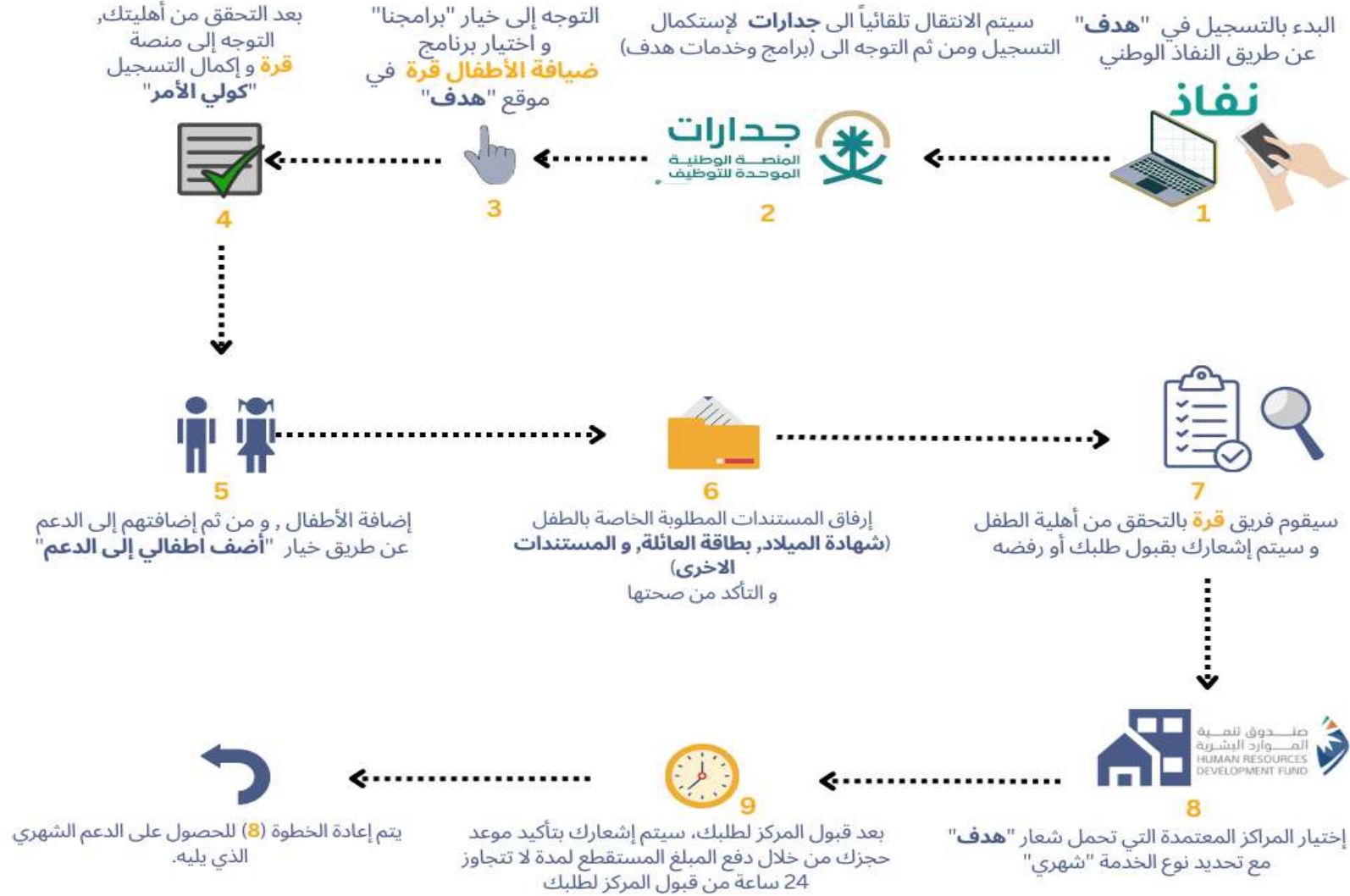

• خطوات تسجيل الأمهات للحصول على دعم "قرة" بالتفصيل

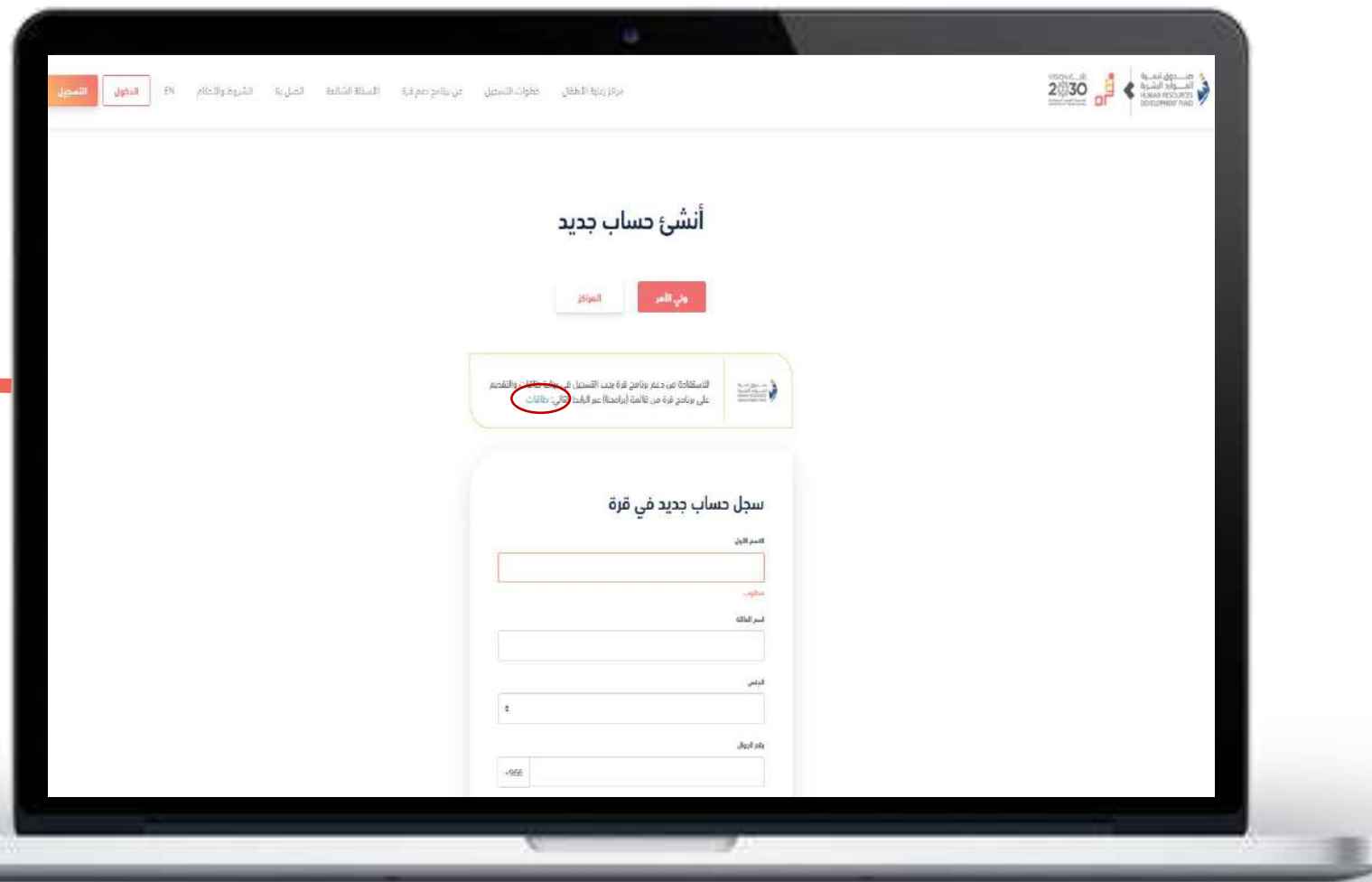

للحصول على
الدعم يرجى الضغط
على رابط:
موقع هدف

• مرحلة التسجيل في بوابة طاقات للحصول على الدعم

• بعد الضغط على رابط موقع هدف ،
ستظهر لك صفحة كاملة عن برنامج قرعة

• يرجى الضغط على ايقونة تسجيل
الدخول لاكمال التسجيل

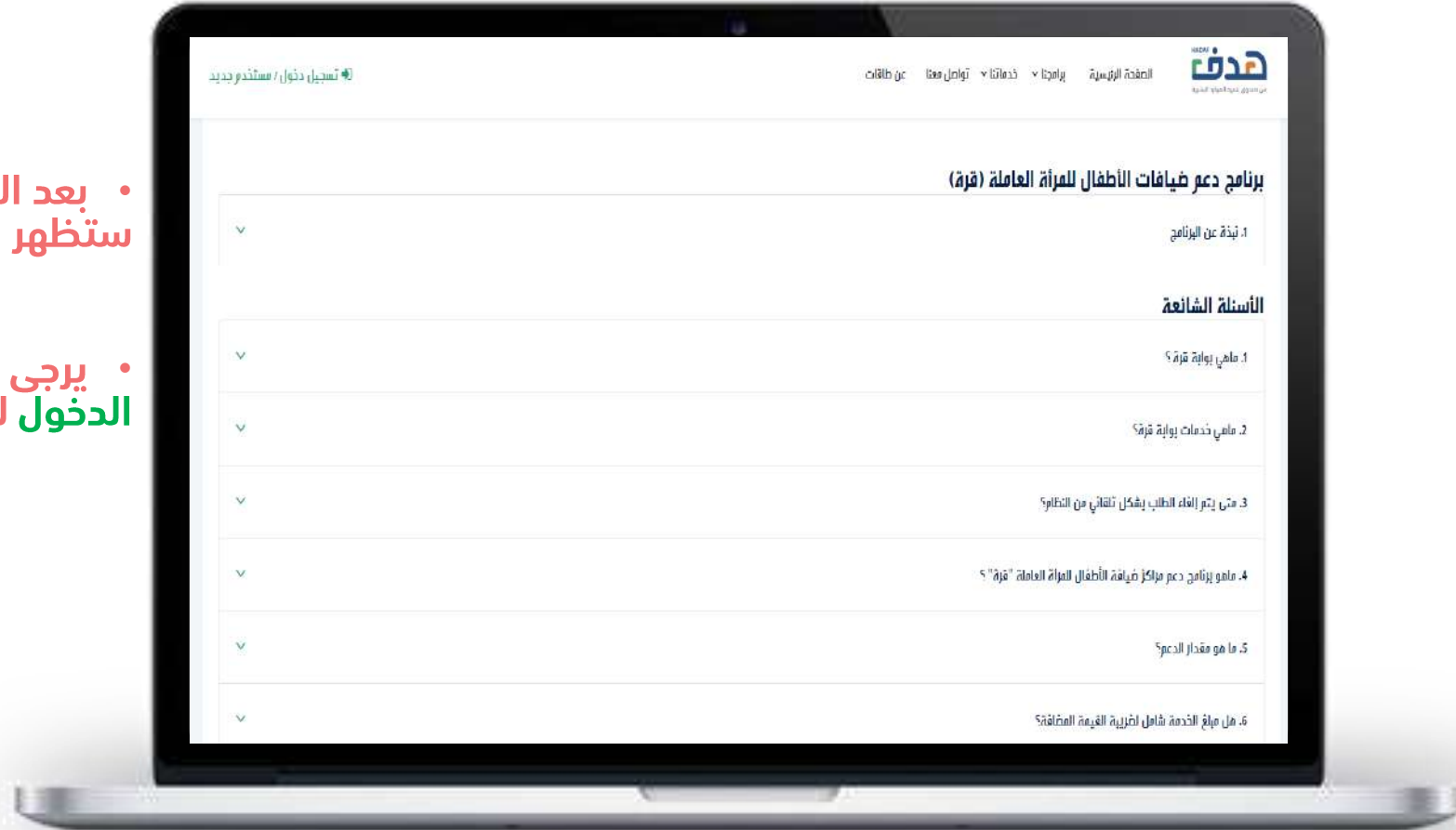

- تسجيل الدخول الى موقع
- (هدف)
- الدخول عن طريق نفاذ

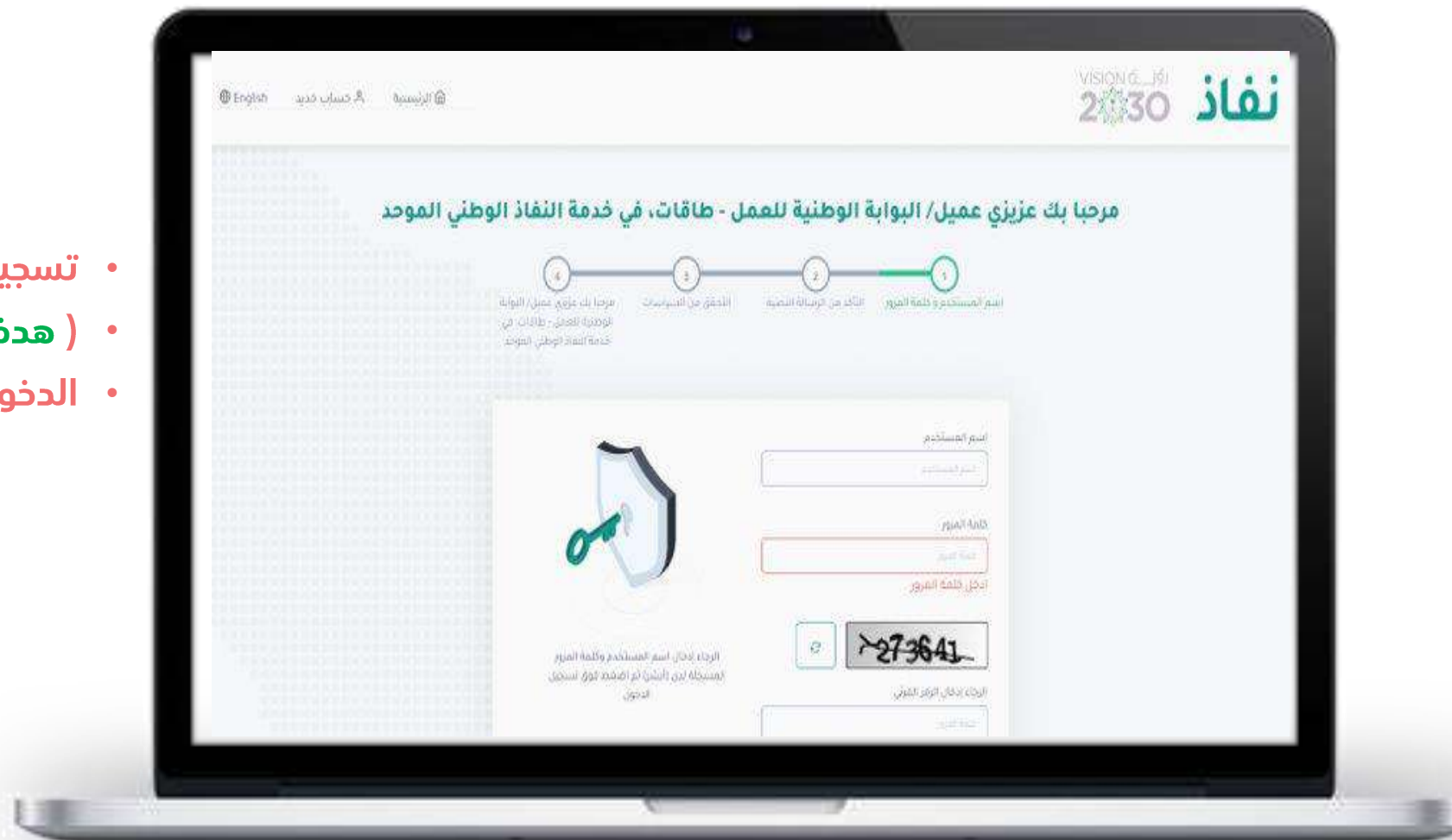

• تسجيل الدخول الى موقع جدارات

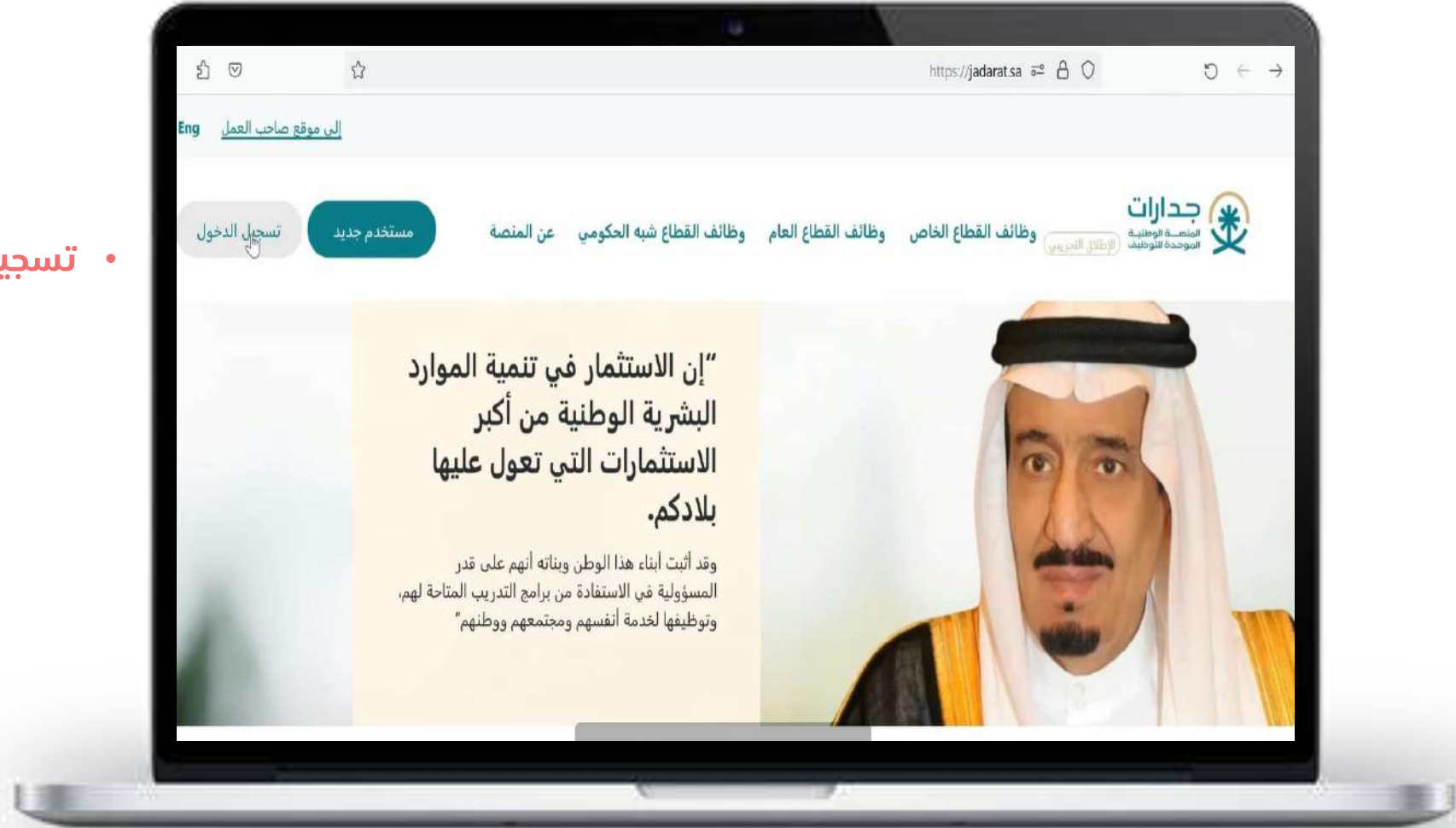

- الضغط على التالي
- الانتقال لى خطوات التفعيل



- بعد التفعيل الذهاب الى الصفحة الرئيسية ثم الضغط على (برامج و خدمات هدف)
- ثم الانتقال لي موقع هدف

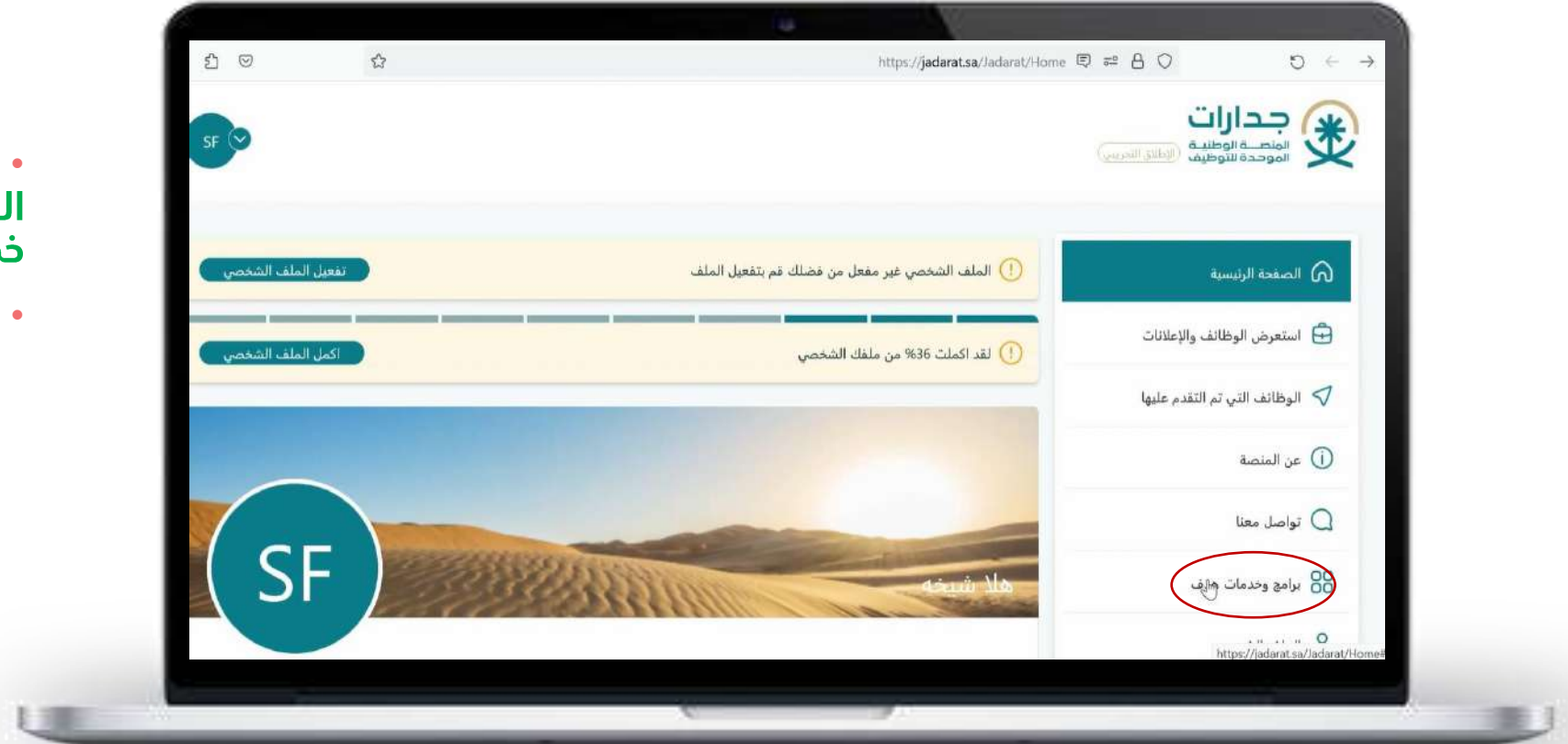

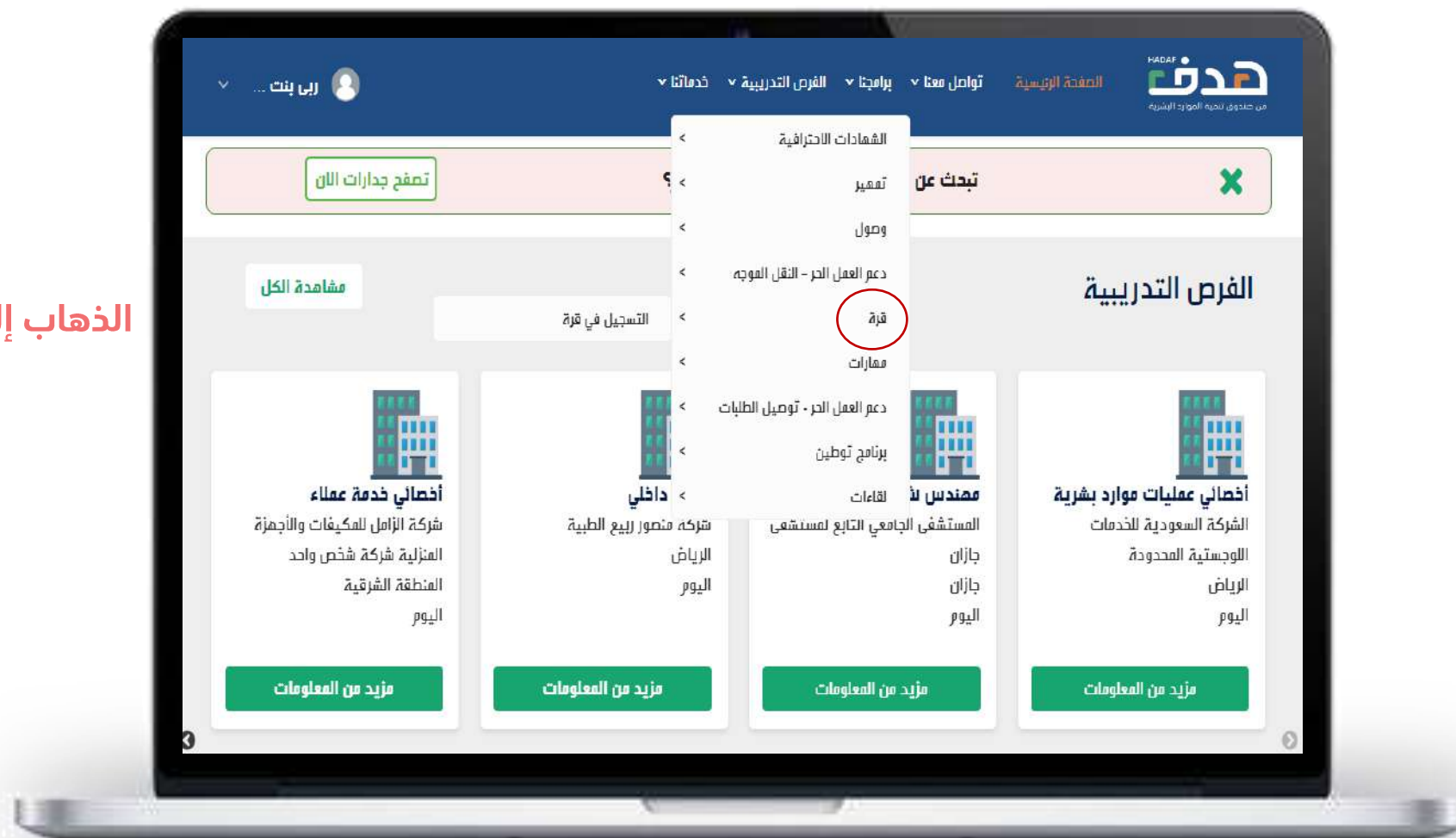

الذهاب إلى برامجنا < قرة > التسجيل

عرض تفاصيل البرنامج!

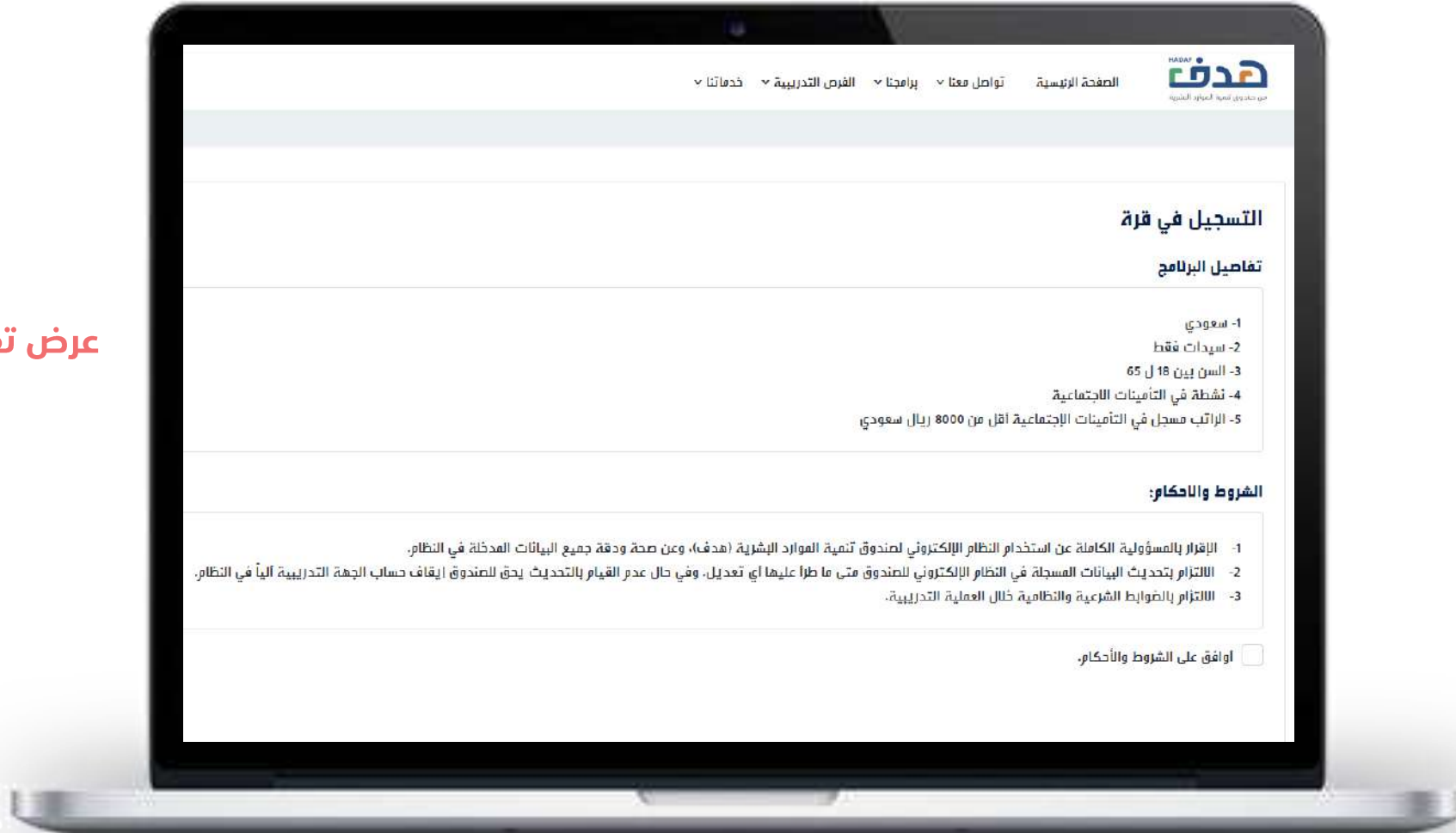

الموافقة على الشروط والأحكام!

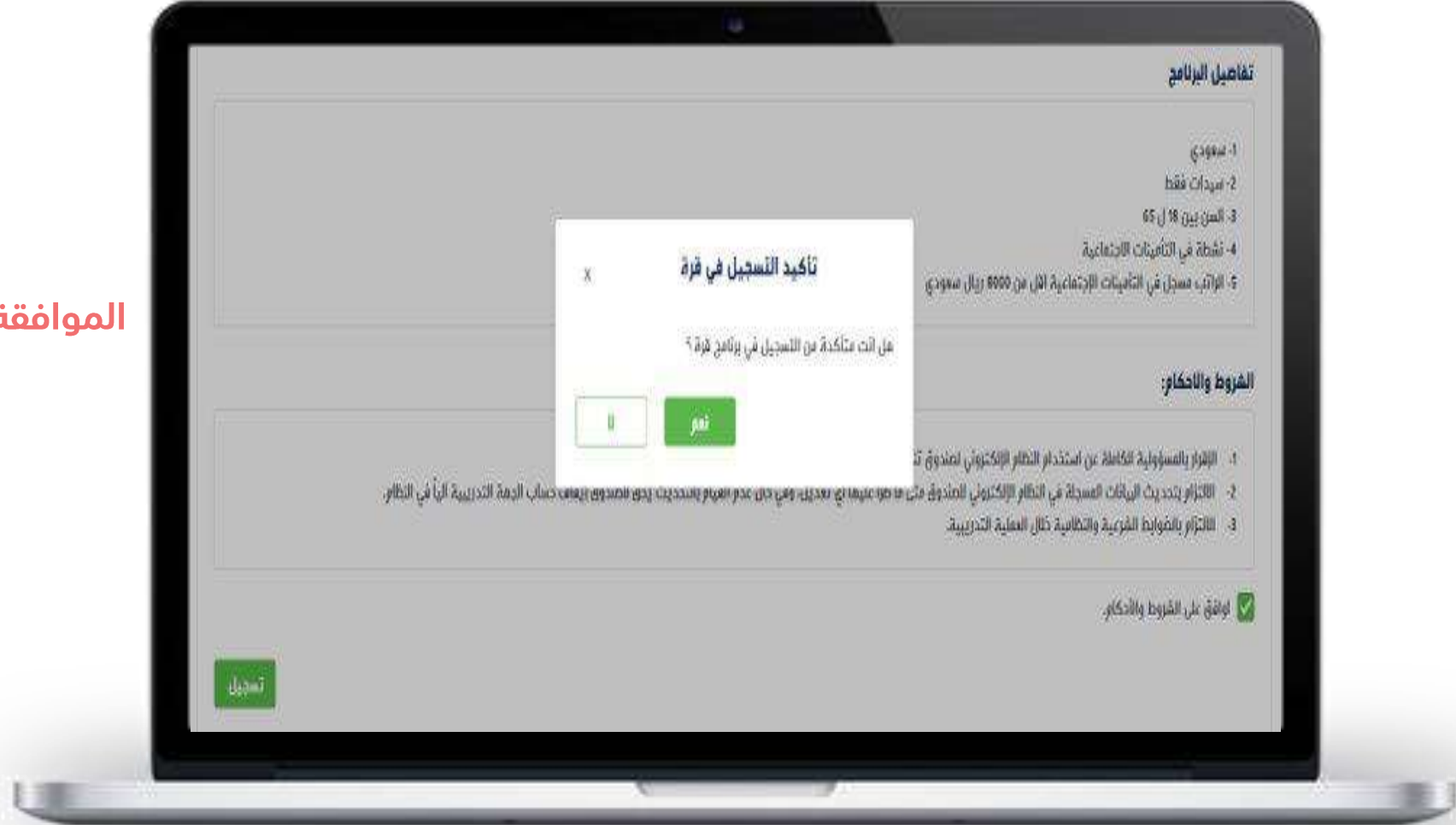

تم تسجيل المتقدمة بنجاح في موقع
هدف!

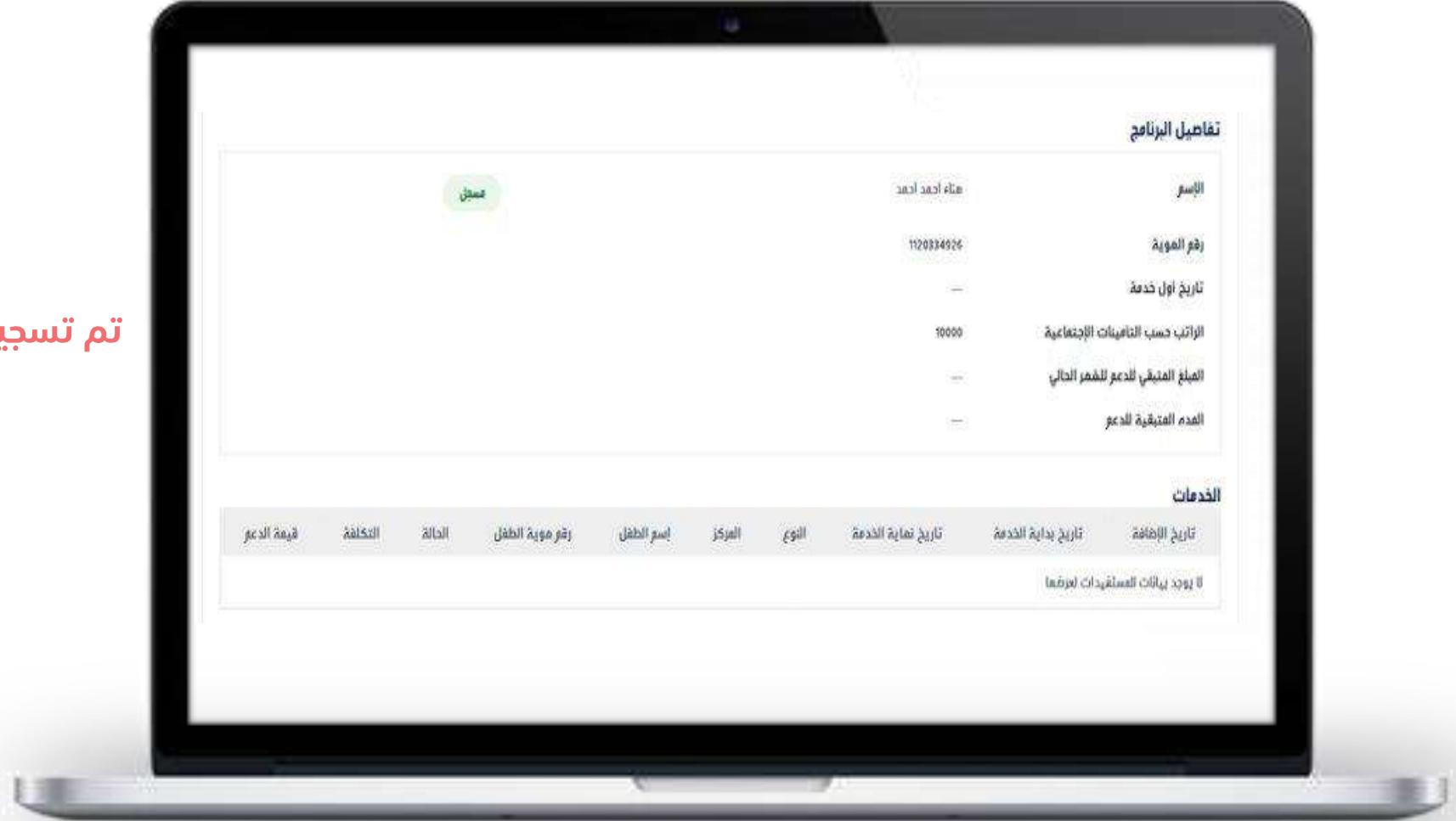

مرحلة التسجيل في منصة قررة

أنشئ حساب جديد

المراكز

ولي الأمر

للاستفادة من دعم برنامج قررة يجب التسجيل في بوابة طاقات والتقديم على برنامج قررة من قائمة (برامجنا) عبر الرابط التالي: طاقات



سجل حساب جديد في قررة

الاسم الأول

اسم العائلة

الجنس

رقم الجوال

البريد الإلكتروني

مطلوب

الرجوع الى منصة قررة بعد التسجيل في
موقع هدف لأكمال التسجيل والتأكد
من صحة البيانات الخاصة بالمستفيدة

ظهور الرسالة تعني بأن
حسابك لم يفعل، حتى
تتمكن من تفعيل
حسابك يرجى الضغط
على زر التفعيل

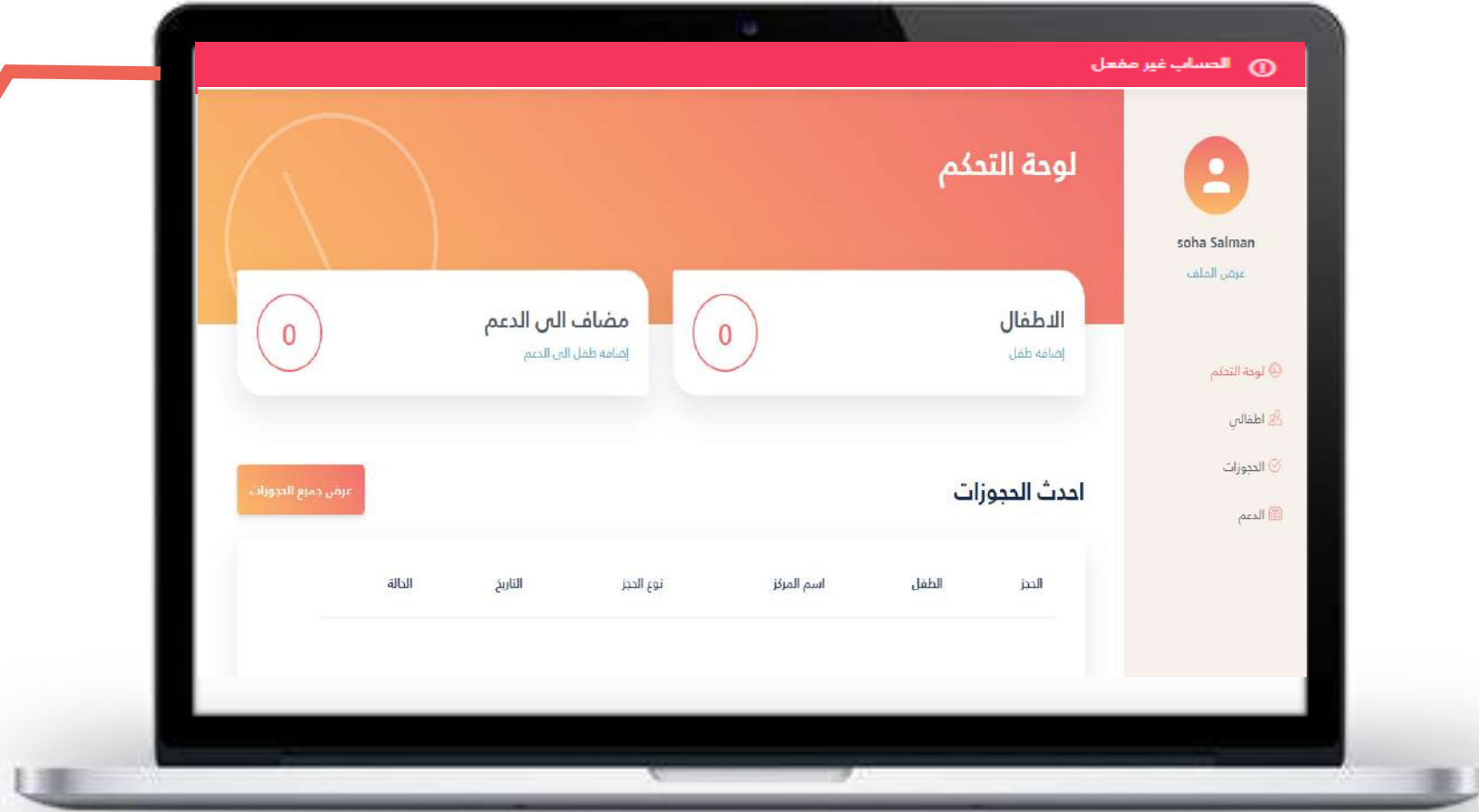

بعد استلام رمز
التفعيل حسب الوسيلة
المختارة من قبلك
SMS أو بريد إلكتروني
، يلزم ادخاله في الخانة
المحددة

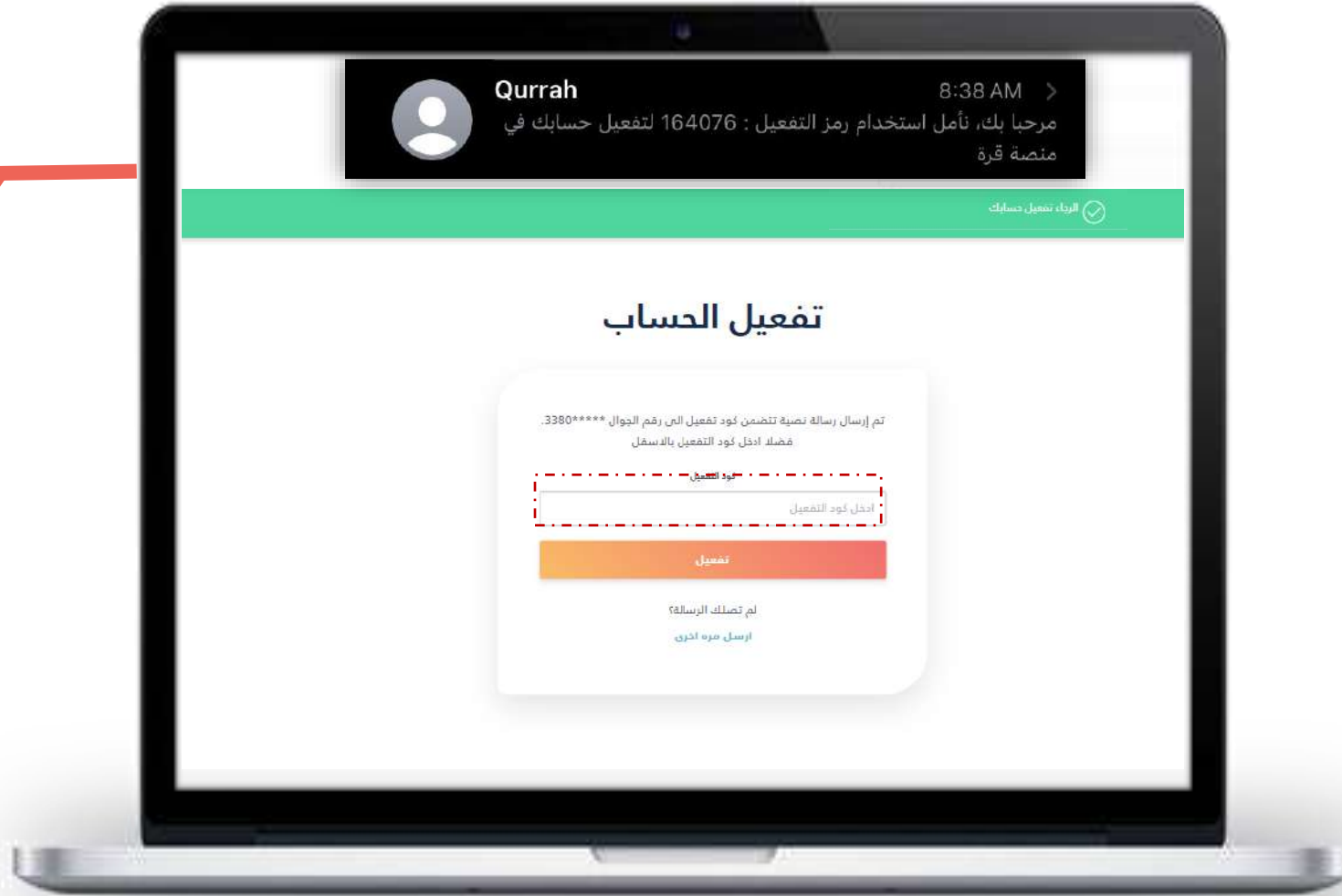

مرحلة اضافة الطفل

التوجه الى صفحة اطفالي لاضافة الأطفال
(إضافة الأطفال الي الدعم)

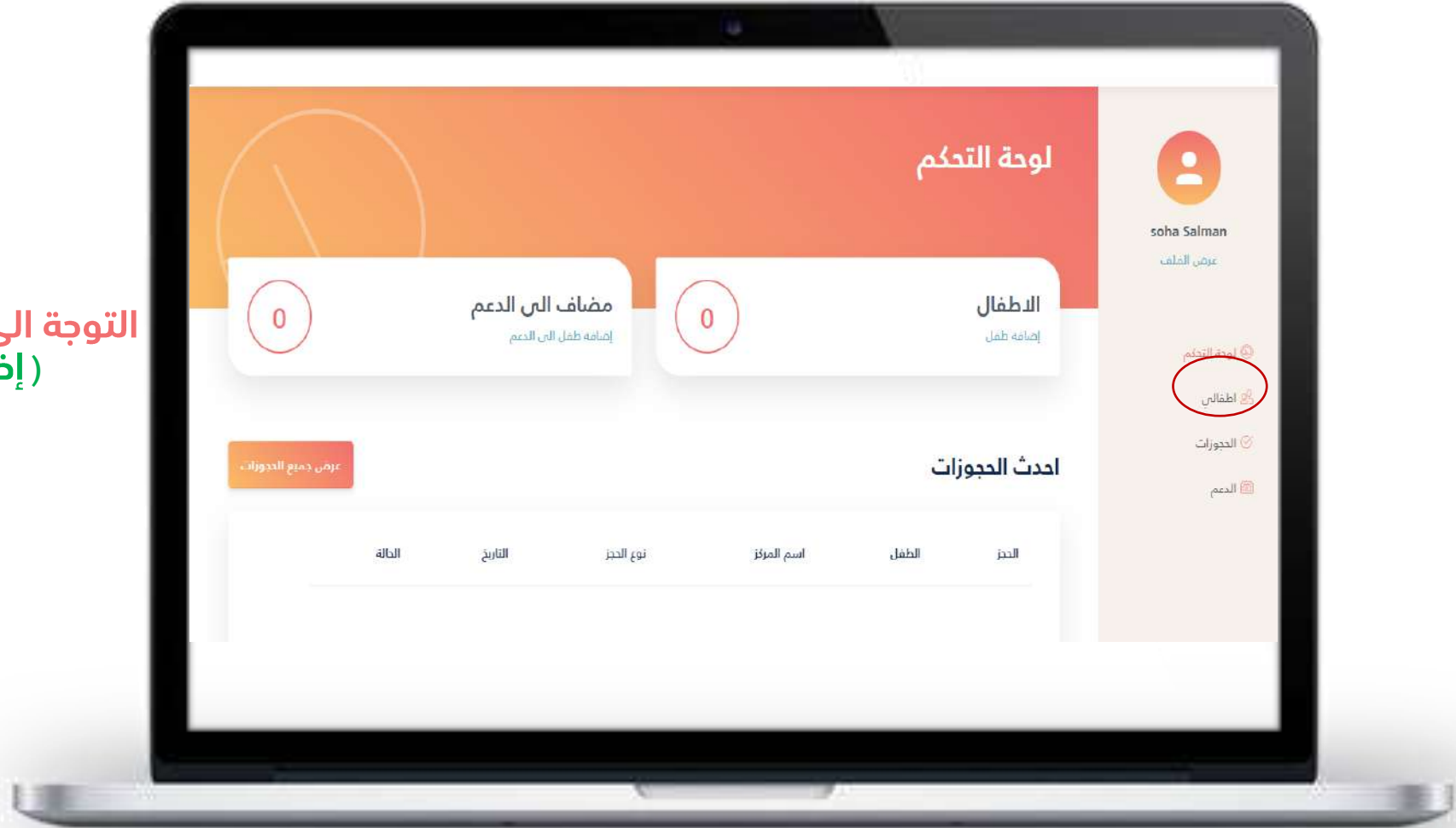

اكمل المعلومات الاساسية والتأكد
من صحة المعلومات

إضافة طفل

المستندات | معلومات صحة | معلومات العنوان | المعلومات الأساسية

الاسم الأول
نورة

اسم الأب
سلمان

اسم العائلة
البيحي

التاريخ الميلاد
01/25/2022

الجنس
انثى

إضافة طفل



العنوان

استخدم عنواني

المنطقة

الرياض

المدينة

عين الصوينع

معلومات الاتصال

اكمل معلومات العنوان

إضافة طفل



المستندات



معلومات صحية



معلومات العنوان



المعلومات الأساسية

اكمل المعلومات الصحية ان وجد

تفاصيل صحية

ظروف صحية خاصة

ضعف السمع

توجد

اضطراب نقص
الانتباه

إعاقة عقلية

إعاقة جسدية

مشاكل النطق

ظروف صحية اخرى

تساسية

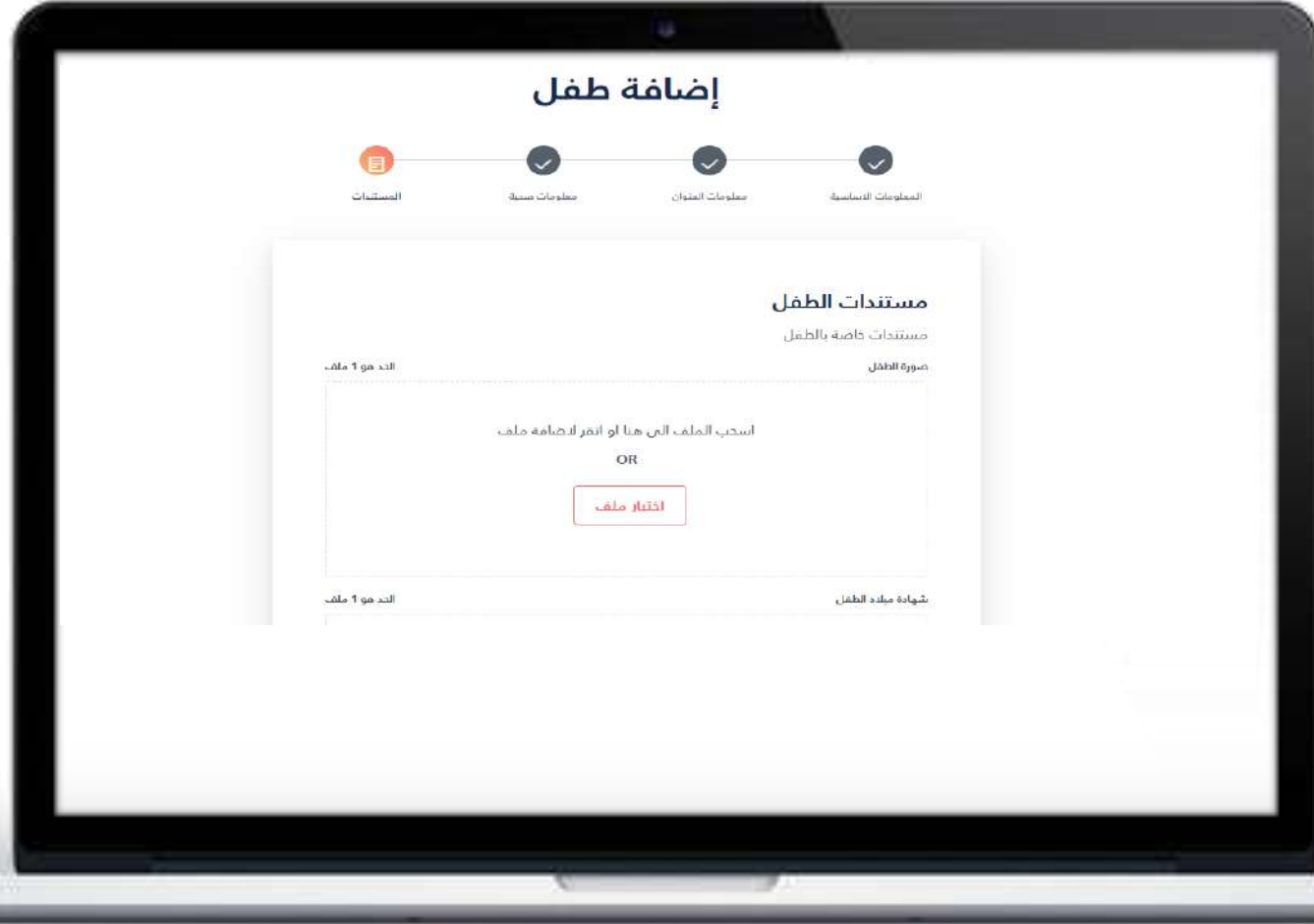

بعد ارفاق كل من المستندات
المطلوبة و الموافقة على صحة
البيانات وشروط واحكام البرنامج
يرجى الضغط الى ايقونة
الارسال



تم انشاء ملف لطفلك

① لتأهيل الطفل في البرنامج، يجب الذهاب إلى أيقونة 'الدعم' ثم الضغط على 'إضافة إلى الدعم' ليقوم فريق مرة يتحقق من صحة البيانات

اسم
الطفل
نورة

اضافة الى الدعم

الذهاب الى الرئيسية

- بعد اكتمال اضافة الطفل يرجى الضغط على اضافة الطفل الى الدعم

- بعد اضافة الطفل الى الدعم ، سيتم ارسال طلبك لفريق قرة للتحقق من صحة شهادة ميلاد الطفل أو بطاقة العائلة والرد خلال ٢٤ ساعة اثناء ساعات العمل!

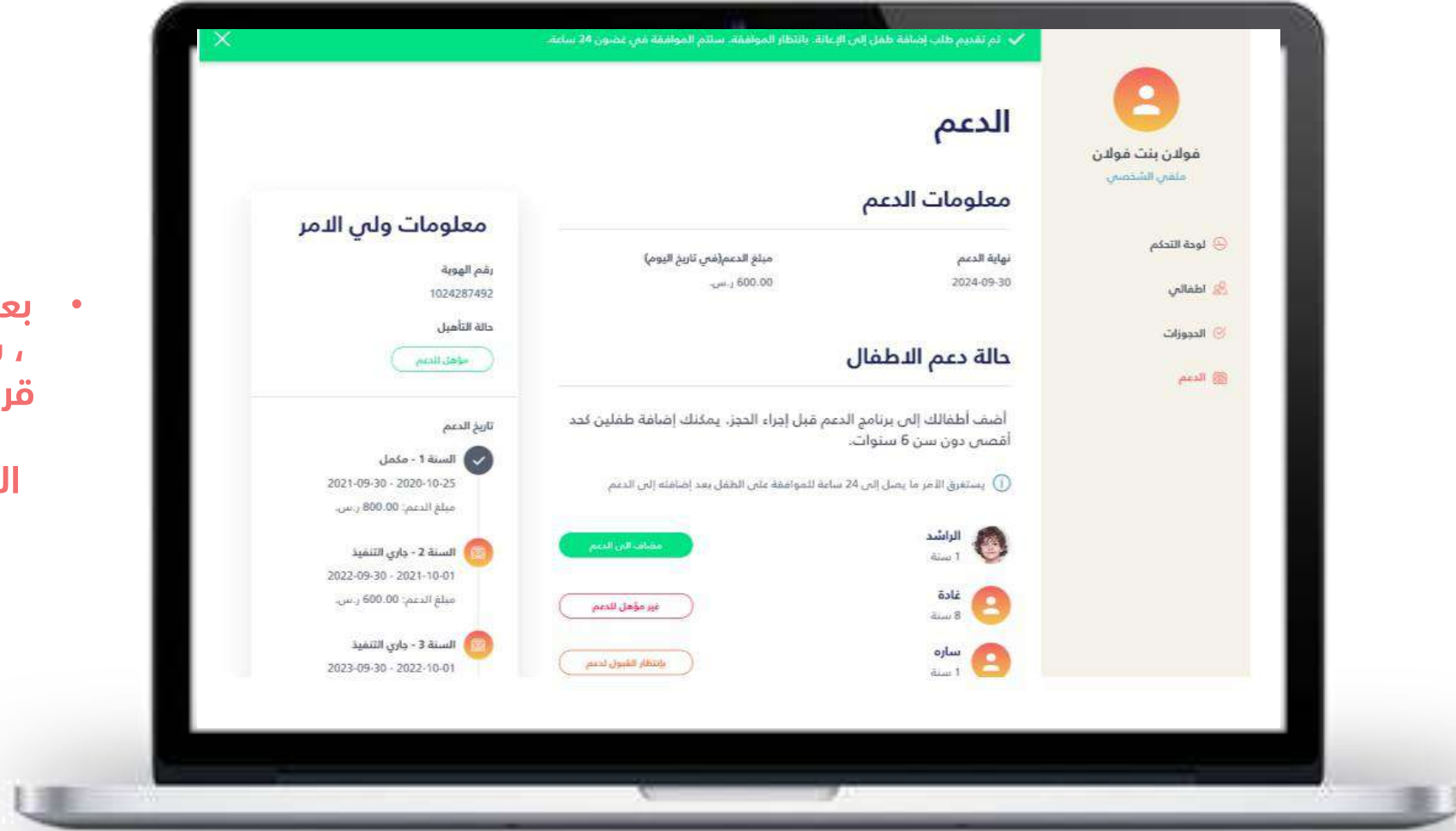

• معايير يجب مراعاتها أثناء حجز خدمة لطفلك

- بعد اختيار المركز المناسب لك والذي يحمل شعار هدف .
- ستظهر خدمات المركز يرجى اختيار الخدمة المناسبة لعمر طفلك.
- بعد إتمام الحجز سوف يظهر اشعار تأكيد الحجز (يرجى التحقق بأن الحجز مدعوم) ليتسنى لك الاستفادة من الدعم , ويتبعه الموافقة على الشروط والأحكام البرنامج

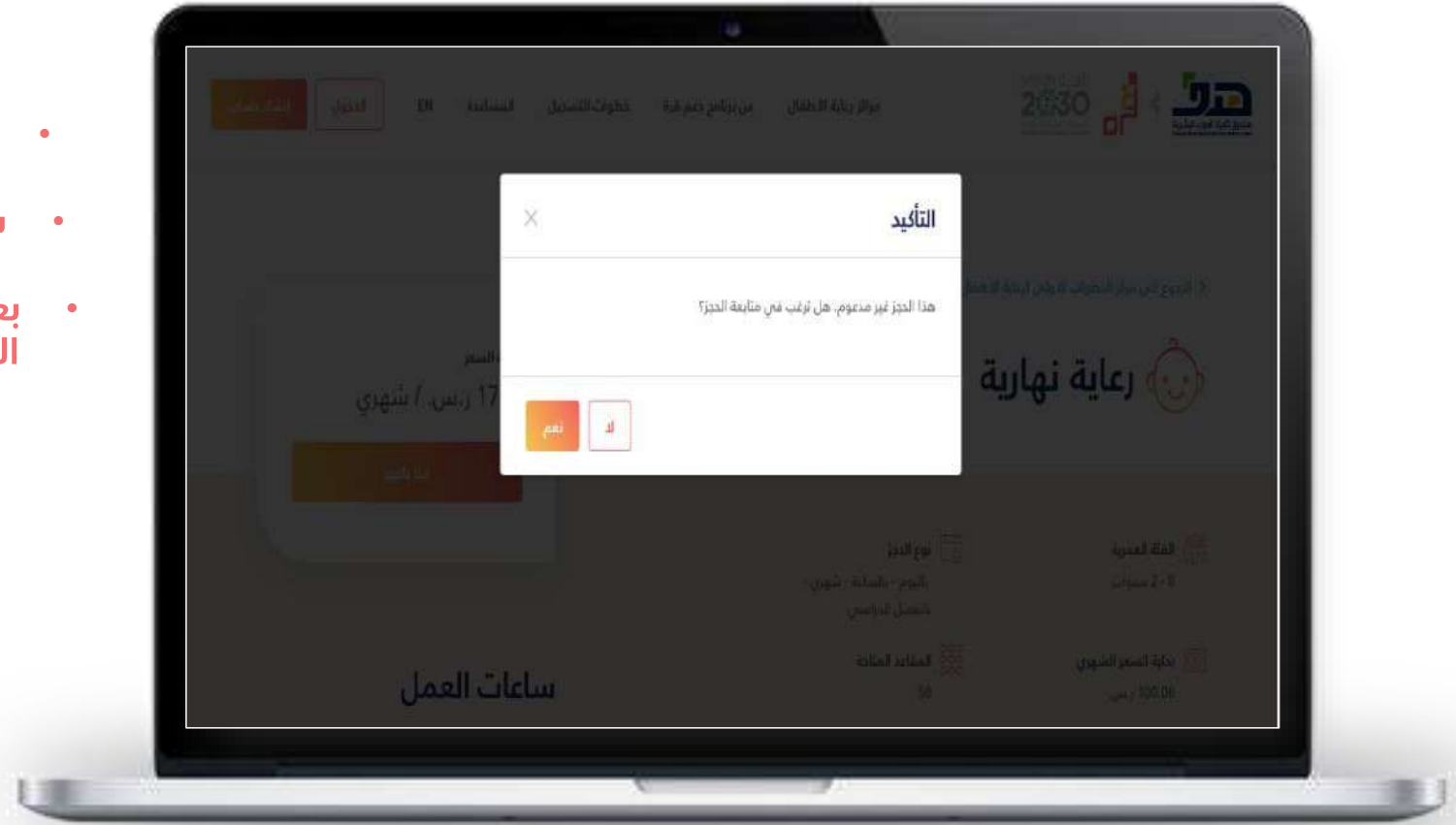

- بعد اكمال تأكيد الحجز , سيتم ارسال طلبك الي المركز المختار والانتظار لمدة ٧٢ ساعة لقبول أو رفض المركز لطلبك

- ملاحظة : في حال عدم تلقي القبول أو الرفض لمدة ٧٢ من المركز سيتم الغاء الطلب بشكل تلقائي



• طريقة دفع مبلغ الحجز

- بعد قبول المركز لطلبك ، يرجى اختيار ايقونة الحجزات والحجز المراد دفعه اكمال اجراءات الدفع من خلال ٢٤ ساعة من قبول المركز طلبك لتأكيد حجزك , وسوف يصلك رسالة تأكيد الحجز على البريد الالكتروني ورسالة نصية

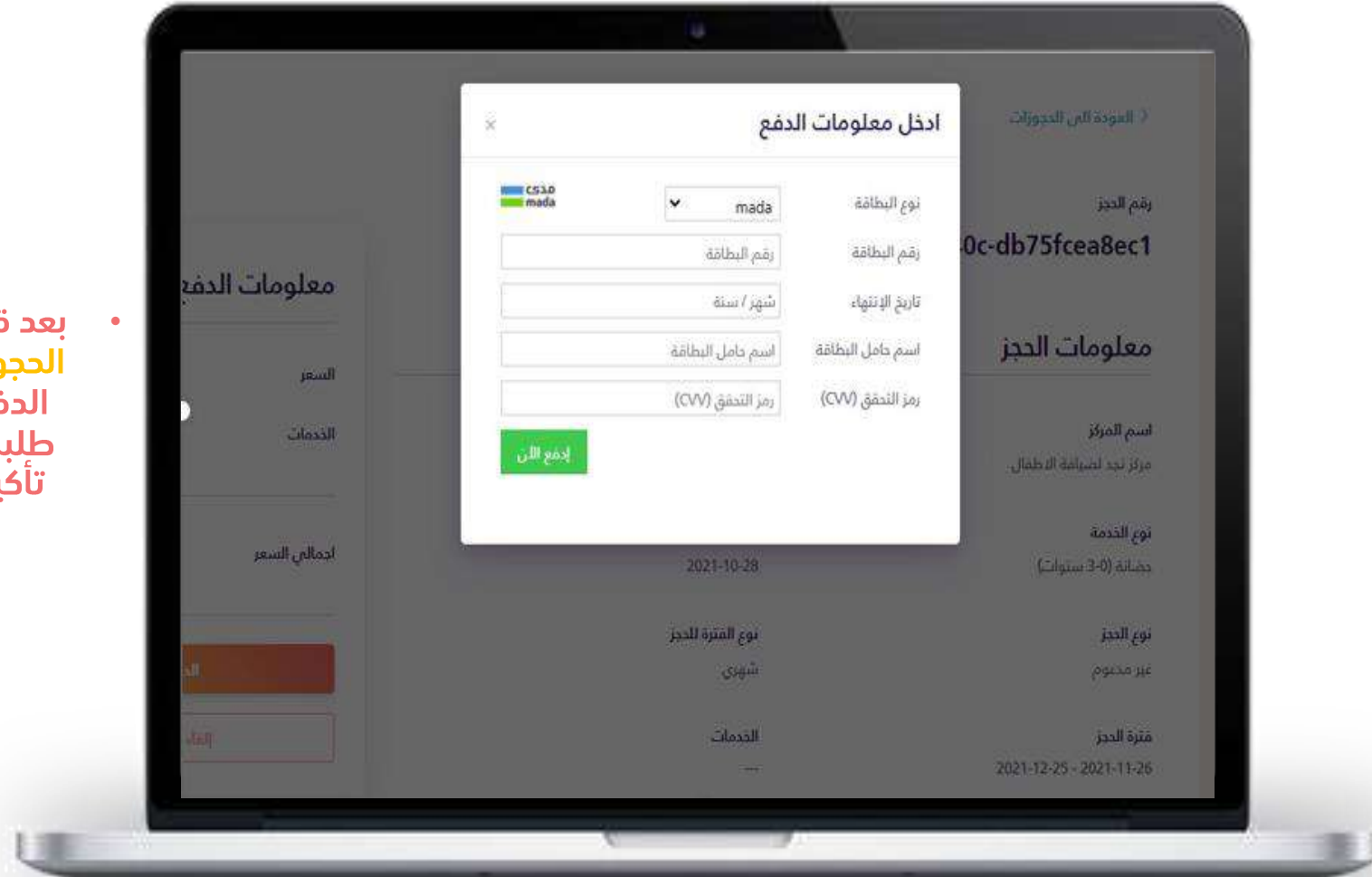



شكرا
